

## Acerca de "Unidos por la Nutrición Clínica"

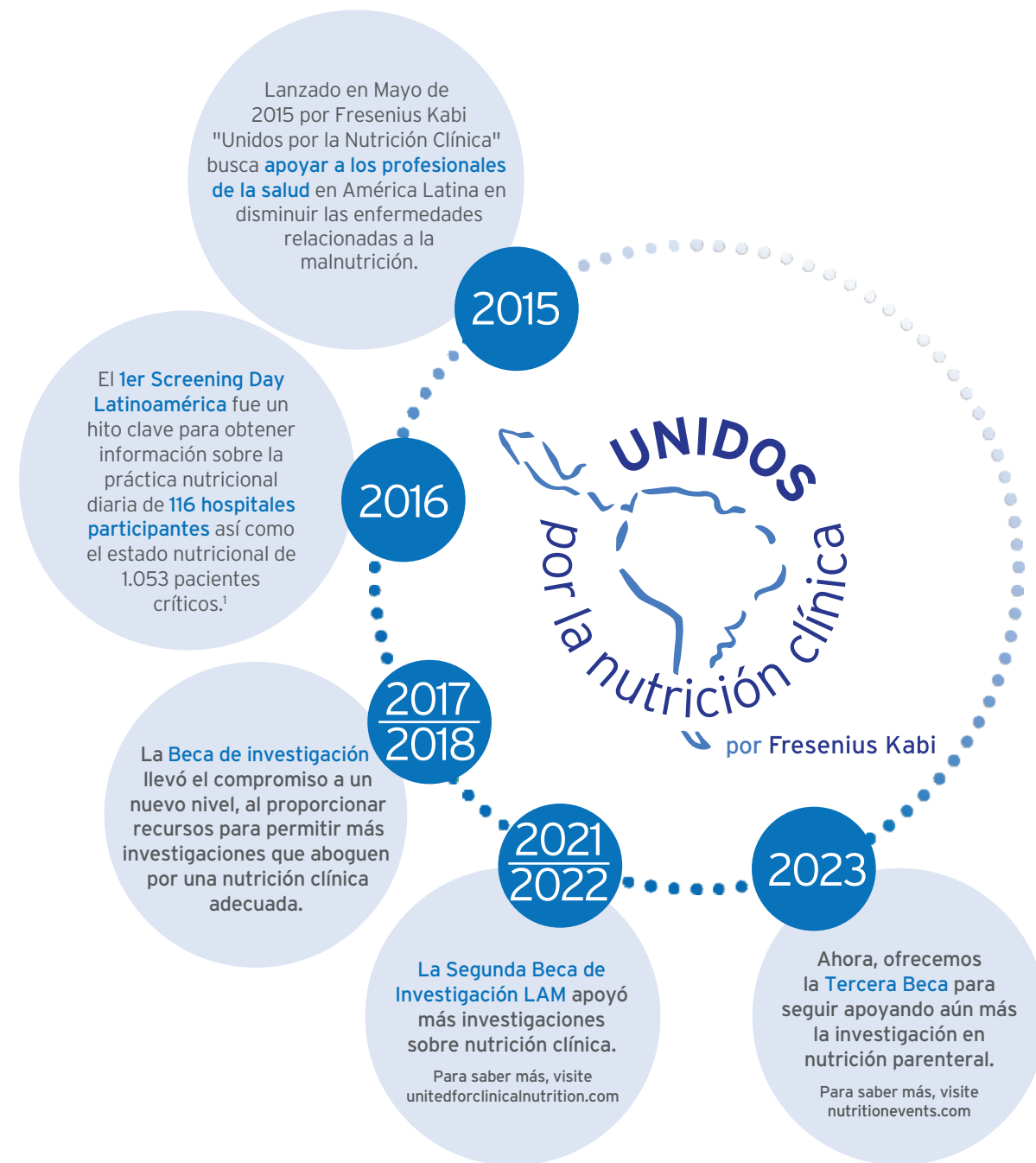

### Consideraciones

Este folleto es parte de un paquete de información para informarle sobre la Beca de Investigación en Nutrición Parenteral en América Latina, que también incluye el "Formulario de solicitud de la beca" y la "Información de solicitud de la beca". Visite [www.nutritionevents.com](http://www.nutritionevents.com) para ver el kit completo y obtener más información.

MKT-MPNP-066-01

## Información de Aplicación y Recomendaciones



**Beca de Investigación en Nutrición Parenteral América Latina**  
por Fresenius Kabi

Esta beca de investigación apoya el trabajo original relevante para el área terapéutica de la terapia nutricional, con un enfoque en la nutrición parenteral en pacientes adultos hospitalizados en América Latina.

<b>Información general</b>	Elegibilidad:	Instituciones nuevas y establecidas
	Monto de Beca:	€ 100,000 O equivalente
	Duración del apoyo financiero:	2 años
	Plazo para la presentación:	31 de agosto de 2023
	Fecha de inicio de proyecto:	Octubre 2023
<b>Descripción</b>	La Beca de Investigación se ofrece a instituciones para apoyar proyectos de investigación clínica en el área de <b>nutrición clínica con un enfoque en nutrición parenteral en pacientes adultos hospitalizados en América Latina</b> . La Beca de Investigación tiene una duración de 2 años. Al final del primer año (antes del 31 de agosto de 2023), se debe presentar un informe de progreso (análisis intermedio). Sobre la base del informe, el Comité de la Beca de Investigación decidirá si la subvención financiará un segundo año más. El Comité de la Beca de Investigación reserva el derecho de rescindir la subvención si el investigador no cumple con los términos y el propósito de la Beca de Investigación.	
<b>Objetivo</b>	Estimular a investigación de relevancia clínica en el área de la terapia nutricional con un enfoque en la nutrición parenteral en pacientes adultos hospitalizados en América Latina.	
<b>Requisitos</b>	Los investigadores de las instituciones deben poseer un título de médico o un título académico comparable (por ejemplo, nutricionistas con doctorado o químico farmacéutico con doctorado) y/o haber publicado trabajos de investigación convincentes en revistas académicas reconocidas. Se valoran las solicitudes de equipos interdisciplinarios. Los candidatos no pueden tener subvenciones por un tópico similar de otras entidades externas, excepto becas de investigación concedidas por el gobierno	
<b>Superposición de Becas</b>	Si el ganador de la beca recibe una notificación de otra beca (de una empresa farmacéutica) con objetivos científicos similares, antes de la fecha de inicio de la beca de investigación, el solicitante deberá elegir entre una u otra.	
<b>Requisitos</b>	<ul style="list-style-type: none"><li>Las solicitudes deben hacerse electrónicamente en inglés.</li><li>La Beca de Investigación debe utilizarse para financiar los gastos directamente relacionados con el proyecto de investigación (por ejemplo, equipos médicos, análisis de laboratorio, etc.); no podrá utilizarse para otros gastos que incluyen, entre otros, entrenamiento, remuneración de los ayudantes de laboratorio, honorarios de asesores, gastos de viaje o gastos personales. Si el proyecto de investigación implica el uso de voluntarios humanos, se aceptará el pago a voluntarios dentro del marco legal local.</li><li>Los investigadores acreditados que soliciten la Beca de Investigación para apoyar una nueva iniciativa deberán indicar explícitamente en qué se diferencia de su anterior línea de investigación o justificar la continuación de trabajos anteriores.</li><li>El solicitante garantiza que el proyecto se llevará a cabo y se informará dentro de dos años.</li><li>No se aceptarán reenvíos de trabajos de las anteriores convocatorias de la Beca de Investigación.</li></ul>	
<b>Proceso de Revisión</b>	Todas las solicitudes elegibles serán revisadas y clasificadas por el Comité de la Beca de Investigación compuesto por líderes de opinión en el campo de la nutrición clínica. Como parte del proceso de revisión, la información proporcionada por el solicitante para la revisión por pares será compartida con científicos independientes de Fresenius Kabi.	

#### Criterio de Selección

Las propuestas serán seleccionadas en base a la originalidad, validez científica, implicación clínica e interés general

#### Aplicación

- Las propuestas para el uso de nutrición parenteral en poblaciones sensibles, como niños o mujeres embarazadas, quedan excluidas.
- Todas las solicitudes serán analizadas y evaluadas para determinar su elegibilidad.
- Los solicitantes deben utilizar el formulario de solicitud oficial, que debe ser firmado por el investigador principal y su supervisor.
- El plan de investigación debe dividirse en las siguientes partes:
  - A Hipótesis del estudio/pregunta de investigación**
  - B Justificación e importancia clínica de la hipótesis/pregunta de investigación (revisión bibliográfica)**
  - C Estudios preliminares**
  - D Diseño y métodos de investigación**
    - Objetivos primarios y secundarios
    - Métodos
    - Técnicas
    - Documentación y tratamiento de la información
    - Análisis de datos (incluyendo métodos estadísticos apropiados, potencia y cálculo del tamaño de la muestra del objetivo primario)
    - Viabilidad del plan de investigación (plan del proyecto incluyendo fases y plazos, reclutamiento de pacientes en un plazo razonable)
  - E Referencias**
  - F Curriculum vitae de 2 páginas como máximo (incluyendo publicaciones científicas, presentaciones e investigaciones, resumen de actividades académicas)**
- Las decisiones se basarán en la calidad de la información presentada.
- El ganador de la Beca de Investigación será informado personalmente hasta finales de septiembre de 2023 y será oficialmente galardonado en una ceremonia en el congreso FELANPE 2023 que tendrá lugar del 10 al 14 de octubre en Asunción, Paraguay.
- En 2025 (en FELANPE) se presentarán los resultados del proyecto de investigación.

#### Instrucciones de la aplicación

Fecha límite: 31 de agosto de 2023

La solicitud completa incluirá:

- Formulario de la solicitud de Beca de Investigación.
- Plan de investigación detallado (cuerpo de solicitud A-F: total de 10 páginas)

Las solicitudes se devolverán al solicitante si se reciben sin la documentación requerida. Ahora bien, si se concede la beca, no se enviarán fondos hasta que se haya firmado un contrato de la beca y se hayan cumplido todos los requisitos de la beca.

Todos los documentos de la beca deberán presentarse en papel A4, con márgenes de al menos 2 cm en los cuatro lados. Utilice letra Arial, Times New Roman o similar en tamaño 12. Asegúrese de utilizar los títulos y el formato necesarios para mejorar la claridad y la legibilidad.